Manejo de Inventarios

Manejo de Inventarios

Método Promedio Ponderado

Este método determina un costo promedio, sumando los costos existentes en el inventario, con los costos de las nuevas compras; para luego dividirlo entre el número de unidades existentes y así obtener el valor promedio del inventario.

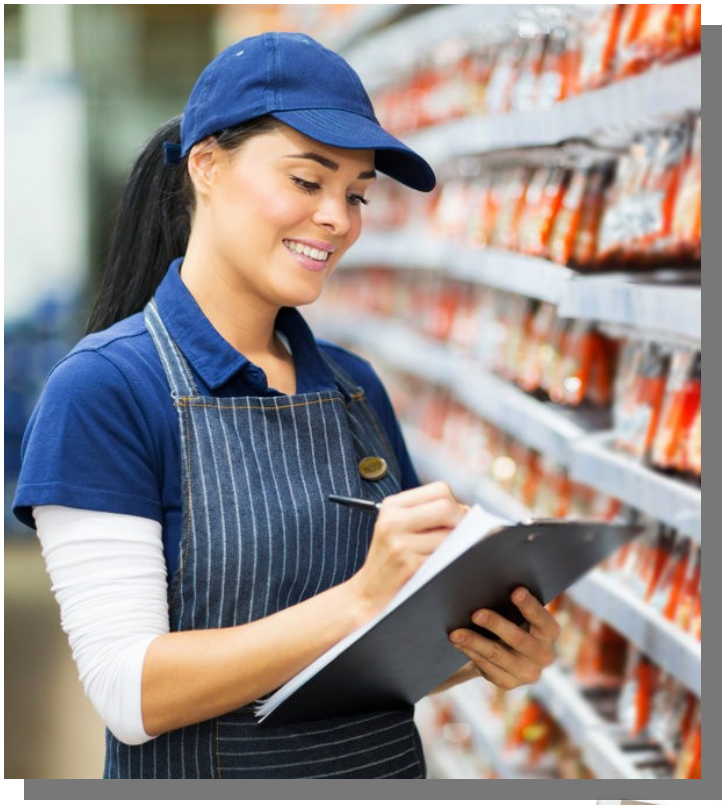

OBJETIVO:
Aplicar el Método Promed
Ponderado, para el control
de inventarios.

Manejo de Inventarios

Ejemplo: Método Promedio Ponderado

Veamos el mismo ejemplo PEPS, pero ahora aplicado al Método Promedio Ponderado.

Compras:

08/01 - 1000 mesas modelo A, $500 factura 5025.
10/02 - 200 mesas modelo A, $520 factura 5045.
25/02 - 300 mesas modelo A, $550 factura 5060.
15/03 - 300 mesas modelo A, $550 factura 5085.

Ventas:

12/01 - 800 mesas modelo A, factura 8050.
12/02 - 200 mesas modelo A, factura 8051.
26/02 - 400 mesas modelo A, factura

OBJETIVO:
Aplicar el Método Promedio Ponderado, para el control de inventarios.

Manejo de Inventarios

Ejemplo: Método Promedio Ponderado

TARJETA DE ALMACÉN

Número:	222		
Artículo:	Mesas Modelo A	**Clave del articulo:**	EPRF41
Almacén	Articulos Generales	**Casillero No.**	27-29
Unidad			

Limites realizados en	**Fecha**	**Mínimo**	**Máximo**	**Fecha**	**Mínimo**	**Máximo**

Fecha	**Fac. No.**	**Unidades**			**Costos**		**Valores**		
		Entrada	**Salida**	**Existencia**	**Unitario**	**Medio**	**Debe**	**Haber**	**Saldo**
08-ene	5025	1.000		1.000	$ 500.00		$ 500.000.00		$ 500.000.00

Primer movimiento, al ser una compra, genera:

- **Entrada:** las 1000 unidades compradas
- **Existencia:** es igual a la entrada por ser el primer movimiento
- **Unitario:** es el precio al que se compro cada unidad
- **Medio:** No aplica por ser el primer movimiento
- **Debe:** es (Entrada x Unitario)
- **Saldo:** es igual al debe por ser el primer movimiento.

OBJETIVO

Aplicar el Método Promedio Ponderado, para el control de inventarios.

Manejo de Inventarios

Ejemplo: Método Promedio Ponderado

Artículo:	Mesas Modelo A			**Clave del articulo:**	EPRF41
Almacén	Articulos Generales	**Casillero No.**	27-29	**Unidad**	

Limites realizados en		**Fecha**		**Mínimo**	**Máximo**	**Fecha**		**Mínimo**	**Máximo**
Fecha	**Fac. No.**	**Unidades**			**Costos**		**Valores**		
		Entrada	**Salida**	**Existencia**	**Unitario**	**Medio**	**Debe**	**Haber**	**Saldo**
08-ene	5025	1,000		1,000	$ 500.00		$ 500,000.00		$ 500,000.00
12-ene	8050		800	200		$ 500.00	$ -	$ 400,000.00	$ 100,000.00

Segundo movimiento, al ser una venta, genera:

- **Salida:** las 800 unidades vendidas
- **Existencia:** es (Existencia anterior – Salida)
- **Unitario:** no aplica por ser una venta
- **Medio:** es (Saldo anterior / Existencia anterior)
- **Haber:** es (Salida x Medio)
- **Saldo:** es (Saldo anterior – Haber)

OBJETIVO

Aplicar el Método Promedio Ponderado, para el control de inventarios.

Manejo de Inventarios

Ejemplo: Método Promedio Ponderado

Limites realizados en		Fecha		Mínimo	Máximo	Fecha		Mínimo	Máximo
Fecha	Fac. No.	Unidades			Costos		Valores		
		Entrada	Salida	Existencia	Unitario	Medio	Debe	Haber	Saldo
08-ene	5025	1,000		1,000	$ 500.00		$ 500,000.00		$ 500,000.00
12-ene	8050		800	200		$ 500.00	$ -	$ 400,000.00	$ 100,000.00
10-feb	5045	200		400	$ 520.00		$ 104,000.00		$ 204,000.00

Tercer movimiento, al ser una compra, genera:

- **Entrada:** las 200 unidades compradas
- **Existencia:** es (Existencia anterior + Entrada)
- **Unitario:** es el precio al que se compro la unidad
- **Medio:** no aplica por ser una entrada
- **Debe:** es (Entrada x Unitario)
- **Saldo:** es (Saldo anterior + Debe)

OBJETIVO

Aplicar el Método Promedio Ponderado, para el control de inventarios.

Manejo de Inventarios

Ejemplo: Método Promedio Ponderado

Fecha	Fac. No.	Unidades			Costos		Valores		
		Entrada	Salida	Existencia	Unitario	Medio	Debe	Haber	Saldo
08-ene	5025	1,000		1,000	$ 500.00		$ 500,000.00		$ 500,000.00
12-ene	8050		800	200		$ 500.00	$ -	$ 400,000.00	$ 100,000.00
10-feb	5045	200		400	$ 520.00		$ 104,000.00		$ 204,000.00
12-feb	8051		200	200		$ 510.00	$ -	$ 102,000.00	$ 102,000.00

Cuarto movimiento, al ser una venta, genera:

- **Salida:** las 200 unidades vendidas
- **Existencia:** es (Existencia anterior – Salida)
- **Unitario:** no aplica por ser una venta
- **Medio:** es (Saldo anterior / Existencia anterior)
- **Haber:** es (Salida x Medio)
- **Saldo:** es (Saldo anterior – Haber)

OBJETIVO

Aplicar el Método Promedio Ponderado, para el control de inventarios.

Manejo de Inventarios

Ejemplo: Método Promedio Ponderado

Fecha	Fac. No.	Unidades			Costos		Valores		
		Entrada	Salida	Existencia	Unitario	Medio	Debe	Haber	Saldo
08-ene	5025	1,000		1,000	$ 500.00		$ 500,000.00		$ 500,000.00
12-ene	8050		800	200		$ 500.00	$ -	$ 400,000.00	$ 100,000.00
10-feb	5045	200		400	$ 520.00		$ 104,000.00		$ 204,000.00
12-feb	8051		200	200		$ 510.00	$ -	$ 102,000.00	$ 102,000.00
25-feb	5060	300		500	$ 550.00		$ 165,000.00		$ 267,000.00

Quinto movimiento, al ser una compra, genera:

- **Entrada:** las 300 unidades compradas
- **Existencia:** es (Existencia anterior + Entrada)
- **Unitario:** es el precio al que se compro la unidad
- **Medio:** no aplica por ser una entrada
- **Debe:** es (Entrada x Unitario)
- **Saldo:** es (Saldo anterior + Debe)

OBJETIVO

Aplicar el Método Promed
Ponderado, para el control
de inventarios.

Manejo de Inventarios

Ejemplo: Método Promedio Ponderado

Fecha	Fac. No.	Unidades			Costos		Valores		
		Entrada	Salida	Existencia	Unitario	Medio	Debe	Haber	Saldo
08-ene	5025	1,000		1,000	$ 500.00		$ 500,000.00		$ 500,000.00
12-ene	8050		800	200		$ 500.00	$ -	$ 400,000.00	$ 100,000.00
10-feb	5045	200		400	$ 520.00		$ 104,000.00		$ 204,000.00
12-feb	8051		200	200		$ 510.00	$ -	$ 102,000.00	$ 102,000.00
25-feb	5060	300		500	$ 550.00		$ 165,000.00		$ 267,000.00
26-feb	8052		400	100		$ 534.00	$ -	$ 213,600.00	$ 53,400.00

Sexto movimiento, al ser una venta, genera:

- **Salida:** las 400 unidades vendidas
- **Existencia:** es (Existencia anterior – Salida)
- **Unitario:** no aplica por ser una venta
- **Medio:** es (Saldo anterior / Existencia anterior)
- **Haber:** es (Salida x Medio)
- **Saldo:** es (Saldo anterior – Haber)

OBJETIVO

Aplicar el Método Promedio Ponderado, para el control de inventarios.

Manejo de Inventarios

Ejemplo: Método Promedio Ponderado

Fecha	Fac. No.	Entrada	Salida	Existencia	Unitario	Medio	Debe	Haber	Saldo
08-ene	5025	1,000		1,000	$ 500.00		$ 500,000.00		$ 500,000.00
12-ene	8050		800	200		$ 500.00	$ -	$ 400,000.00	$ 100,000.00
10-feb	5045	200		400	$ 520.00		$ 104,000.00		$ 204,000.00
12-feb	8051		200	200		$ 510.00	$ -	$ 102,000.00	$ 102,000.00
25-feb	5060	300		500	$ 550.00		$ 165,000.00		$ 267,000.00
26-feb	8052		400	100		$ 534.00	$ -	$ 213,600.00	$ 53,400.00
15-mar	5085	300		400	$ 550.00		$ 165,000.00		$ 218,400.00

Séptimo movimiento, al ser una compra, genera:

- **Entrada:** las 300 unidades compradas
- **Existencia:** es (Existencia anterior + Entrada)
- **Unitario:** es el precio al que se compro la unidad
- **Medio:** no aplica por ser una entrada
- **Debe:** es (Entrada x Unitario)
- **Saldo:** es (Saldo anterior + Debe)

OBJETIVO

Aplicar el Método Promedio Ponderado, para el control de inventarios.